

PERCORSI DEL FARE

Le proposte educative per la scuola della
Rete dei Musei della provincia di Savona

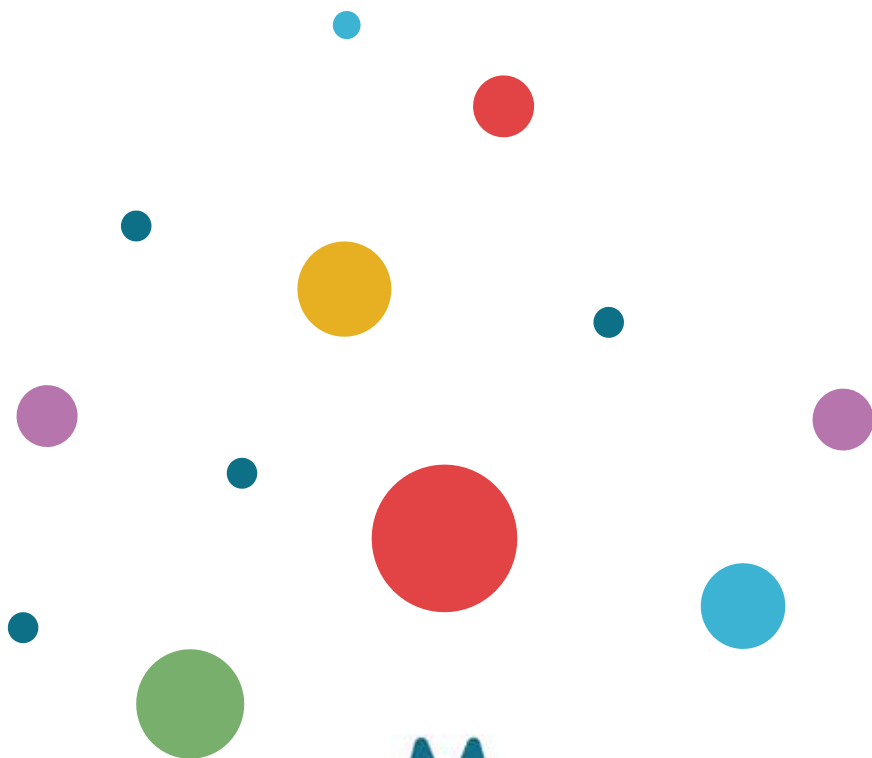

RETE DEI MUSEI
PROVINCIA DI SAVONA

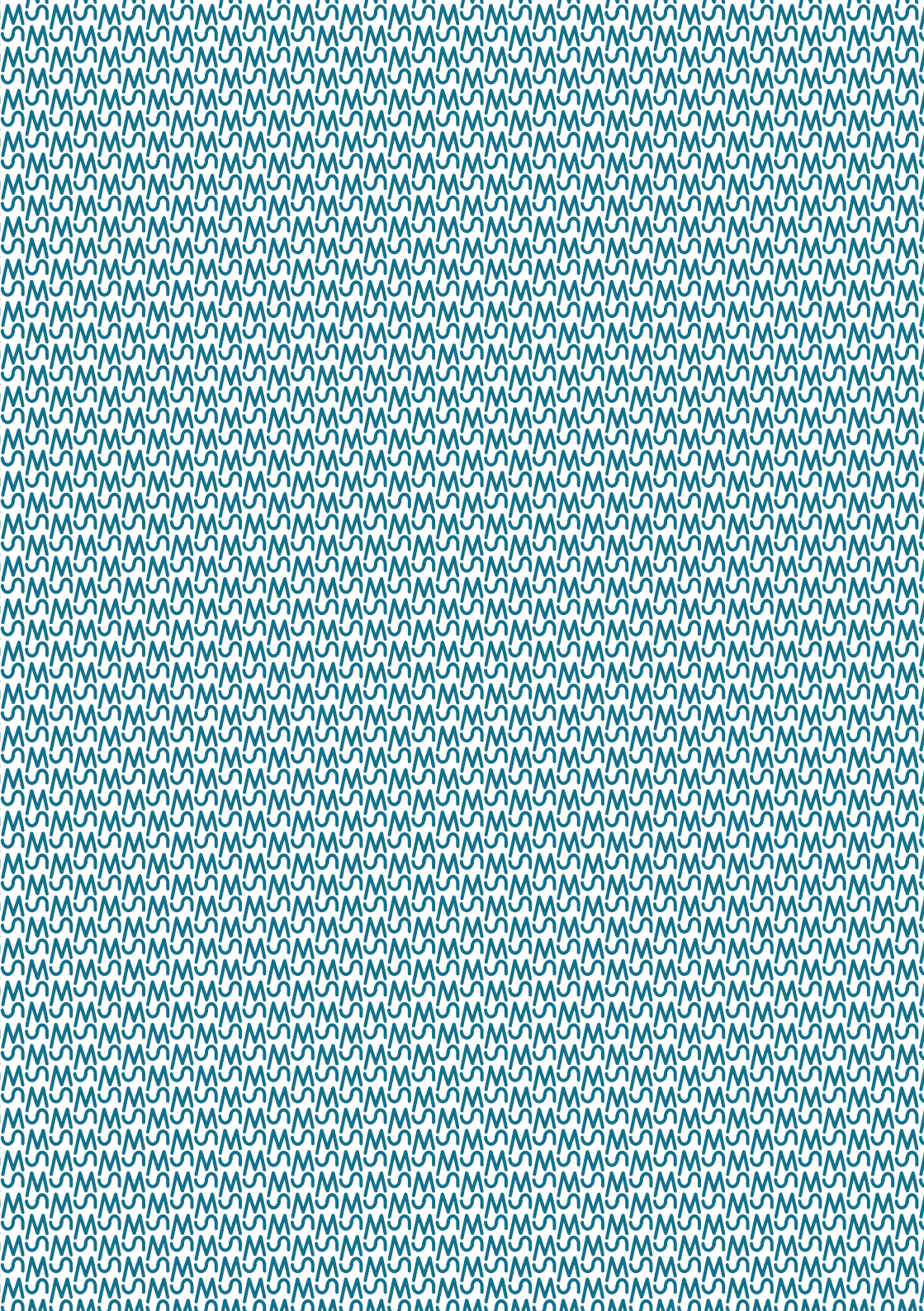

PERCORSI DEL FARE

Le proposte educative per la scuola della
Rete dei Musei della provincia di Savona



RETE DEI MUSEI
PROVINCIA DI SAVONA

La RETE DEI MUSEI DELLA PROVINCIA DI SAVONA è un progetto di



Fanno parte della Rete dei Musei della provincia di Savona
(in ordine alfabetico per città)

Museo Diocesano e Battistero Paleocristiano (Albenga) - Museo della Ceramica Manlio Trucco (Albisola Superiore) - Fondazione G. Mazzotti 1903; MuDA - Museo Diffuso Albisola (Albissola Marina) - Museo dell'Arte Vetraria Altarese - Villa Rosa (Altare) - Palazzo Tagliaferro - Museo Mineralogico L. Dabroi (Andora) - Grotte di Borgio Verezzi (Borgio Verezzi) - Ferrania Film Museum (Cairo Montenotte) - Forte San Giovanni; MAF Museo Archeologico del Finale (Finale Ligure) - Museo Multimediale della 500 "Dante Giacosa" (Garlenda) - Museo Perrando (Sassello) - All About Apple Museum; Complesso Museale della Cattedrale e Cappella Sistina; MÀR - Civico Museo Archeologico e della Città; Museo della Ceramica; Museo S. Pertini R. Cuneo; Pinacoteca Civica (Savona) - Grotte di Toirano; Museo Etnografico della Val Varatella (Toirano) - Museo dell'Orologio da Torre G. Bergallo (Tovo San Giacomo) - Villa Gropallo - Museo A. Martini (Vado Ligure)

Si ringraziano

Luciano Pasquale, presidente Fondazione De Mari CR Savona; Alessandra Guerrini, direttrice DRM Liguria; Matteo Bagnasco, responsabile Obiettivo Cultura - Fondazione Compagnia di San Paolo; Anna Cossetta, direttrice Fondazione De Mari CR Savona; Valentina Fiore, responsabile attività educative DRM Liguria; Daniela Barbieri, responsabile accessibilità DRM Liguria.

I Sindaci e gli Assessori alla Cultura dei Comuni sede delle realtà museali della Rete, l'USR per la Liguria - Ufficio III - Ambito territoriale di Savona (Nadia Dalmasso e Alessandra Fenoglio) e tutti coloro che sostengono la rete.

La pubblicazione è stata realizzata con il sostegno di:
Fondazione Compagnia di San Paolo

Coordinamento editoriale **Silvia Basso**
in collaborazione con (in ordine alfabetico): **Gabriele Cordì, Alessio Cotena, Alberto Cuttica** e tutti i referenti dei musei della rete, in particolare (in ordine alfabetico): **Alessandro Allario, Morella Alpa, Luigi Barlocco, Alessandro Bechis, Elisa Bianchi, Francesca Caneri, Livia Camilla Clementi, Alessio Cotena, Christine Enrile, Alessio Ferraro, Valentina Frascarolo, Cristina Gamberini, Marco Isaia, Silvia Ivaldi, Gianmaria Mandara, Carla Matteoni, Daria Moldovan, Andrea Palermo, Irene Patrone, Alessia Piva, Simona Poggi, Stefania Ponzone, Valeria Refrigerato, Arianna Vallarino, Silvia Vivalda.**

Progetto grafico **gaggeroservente**

Rimani aggiornato sulle attività e sugli eventi
della Rete dei Musei della provincia di Savona su
www.retedeimusei.it

Seguici sui social:

Facebook  @retemuseisavona
Instagram  @retemuseisavona

INDICE

La Rete dei Musei della provincia di Savona	6
Cultura in azione: i musei come officine educative	7
<hr/>	
ALBENGA	8
Museo Diocesano e Battistero Paleocristiano	
ALBISOLA SUPERIORE	10
Museo della Ceramica Manlio Trucco	
ALBISSOLA MARINA	12
Fondazione G. Mazzotti 1903	
MuDA - Museo Diffuso Albisola	
ALTARE	16
Museo dell'Arte Vetraria Altarese - Villa Rosa	
ANDORA	20
Palazzo Tagliaferro - Museo Mineralogico Luciano Dabroi	
BORGIO VEREZZI	24
Grotte di Borgio Verezzi	
CAIRO MONTENOTTE	28
Ferrania Film Museum	

FINALE LIGURE	30
Forte San Giovanni	
MAF Museo Archeologico del Finale	
GARLENDIA	36
Museo Multimediale della 500 “Dante Giacosa”	
SASSELLO	38
Museo Perrando	
SAVONA	40
All About Apple Museum	
Complesso Museale della Cattedrale e Cappella Sistina	
MÀR - Civico Museo Archeologico e della Città	
Museo della Ceramica	
Museo Sandro Pertini Renata Cuneo	
Pinacoteca Civica	
TOVO SAN GIACOMO	50
Museo dell’Orologio da Torre G. Bergallo	
VADO LIGURE	54
Villa Groppallo - Museo A. Martini	
<hr/>	
Proposte intramuseali	56

LA RETE DEI MUSEI DELLA PROVINCIA DI SAVONA

Dalla costa all'entroterra, la provincia di Savona custodisce un patrimonio fatto di arte, storia, scienza e tradizioni. La Rete dei Musei nasce per tenere insieme questi mondi, creando un filo che unisce 22 istituzioni in 14 comuni, ognuna con la sua identità e le sue storie da raccontare.

Non un semplice elenco di luoghi, ma una comunità che condivide idee, progetti e visioni: lavorare insieme significa dare più forza alle singole realtà e offrire a cittadini e visitatori un'esperienza culturale più ricca e sorprendente.

La Rete è il punto di partenza per scoprire la pluralità dei musei savonesi: laboratori di memoria e creatività che, messi in dialogo, diventano un unico grande museo diffuso, capace di raccontare la ricchezza di un territorio.

CULTURA IN AZIONE: i musei come officine educative

Questa pubblicazione raccoglie per la prima volta in un unico volume l'intera offerta formativa dei musei della provincia di Savona. È un risultato importante: uno strumento chiaro e immediato che consente a insegnanti e dirigenti scolastici di orientarsi tra le molte opportunità educative del territorio. Al tempo stesso, testimonia il lavoro costante che la Rete dei Musei ha sviluppato negli anni, riconoscendo nell'educazione una funzione centrale, oggi sancita anche dalla definizione internazionale di museo proposta da ICOM.

I musei – grandi e piccoli – hanno infatti sviluppato programmi educativi sempre più articolati, aggiornandosi continuamente per rendere il patrimonio accessibile e vicino agli studenti di ogni età. Non si tratta solo di attività di mediazione culturale, ma di veri e propri percorsi che mettono in relazione le collezioni con il mondo della scuola, valorizzando esperienze di apprendimento non formale.

Questa pubblicazione non è soltanto un catalogo di attività: è un compagno di lavoro per gli insegnanti, uno strumento che permette di costruire itinerari interdisciplinari, intrecciando storia, arte, scienza e le loro mille diverse applicazioni. Le proposte dei musei diventano così tappe di un

viaggio condiviso, capace di far emergere connessioni e riferimenti che arricchiscono l'esperienza scolastica e aprono nuove prospettive di conoscenza.

Sempre più, i musei si configurano come partner educativi della scuola: spazi vivi in cui sperimentare linguaggi diversi, sviluppare pensiero critico e rafforzare la capacità di immaginare futuri possibili. La collaborazione tra scuola e museo amplia lo sguardo degli studenti, permette agli insegnanti di disporre di risorse didattiche innovative e offre ai musei l'occasione di mettersi in gioco, costruendo percorsi su misura e radicati nel territorio.

Il lavoro di rete, inoltre, stimola i musei a dialogare tra loro e a proporre esperienze inter-museali, che mostrano i legami profondi tra istituzioni diverse. La formazione sulla dimensione interculturale, sviluppata in questi ultimi anni, ha già portato alla creazione di percorsi dedicati, a conferma della capacità della Rete di innovare e rispondere alle sfide educative contemporanee.

ALBENGA

MUSEO DIOCESANO E BATTISTERO

Via Episcopio 9, 17031 Albenga
museodiocesano@diocesidialbengaimperia.it | +39 0182 579310
www.museo.diocesidialbengaimperia.it

LA TECNICA DEL MOSAICO

Scuola primaria
e scuola secondaria di primo grado

Dopo la visita al Battistero Paleocristiano di Albenga, con un particolare focus sul mosaico bizantino e sulla sua simbologia, ogni partecipante potrà comporre un proprio mosaico con tessere in carta colorata.

Max partecipanti: 20 pax
Visita guidata + laboratorio

durata **1 ora e 30 minuti**
costo **€ 10,00 a studente (€ 4,00 ingresso al Battistero + € 6,00 laboratorio didattico) gratuito per insegnanti, accompagnatori e partecipanti con disabilità**
dove **Battistero Paleocristiano**



VISITE GUIDATE TEMATICHE

Scuola primaria e scuola secondaria
di primo e secondo grado

In collaborazione con gli insegnanti, si delineano percorsi tematici all'interno dello spazio e della collezione museale per poter integrare la programmazione scolastica delle singole classi.

Max partecipanti: 30 pax
Visita guidata personalizzata

durata **1 ora**
costo **€ 6,00 a studente per l'ingresso al Battistero e al Museo Diocesano + € 40,00 a gruppo/classe per la visita guidata tematica – gratuito per insegnanti, accompagnatori e partecipanti con disabilità**
dove **Battistero Paleocristiano e Museo Diocesano**



ALBISOLA SUPERIORE

MUSEO DELLA CERAMICA MANLIO TRUCCO

Corso Ferrari 193, 17011 Albisola Superiore
cultura@comune.albisola-superiore.sv.it
019 484615

DECORIAMO... l'albero di Natale in biscotto di ceramica

Scuola dell'infanzia
e scuola primaria

I partecipanti decorano un albero di Natale in ceramica (biscotto) con la pittura a freddo, usando acrilici e tempere. Nessuna seconda cottura, massima creatività. L'opera finita potrà essere portata a casa al termine del laboratorio.

Laboratorio

durata **1 ora e 30 minuti**
costo **Gratuito**
dove **Museo della Ceramica Manlio Trucco -
Biblioteca**



MANIPOLAZIONE DELL'ARGILLA: fiori e animaletti

Scuola dell'infanzia
e scuola primaria

Primo incontro: scoperta dell'argilla con il Metodo Munari, modellando fiori e animali ispirati alle mostre in corso. Secondo incontro: colorazione delle creazioni con ingobbi, pigmenti naturali per ceramica. Un percorso tra gioco, arte e natura.

durata **Due incontri da 1 ora e 30 minuti
ciascuno**
costo **Gratuito**
dove **Museo della Ceramica Manlio Trucco -
Biblioteca**



ALBISSOLA MARINA

FONDAZIONE G. MAZZOTTI 1903

Via Giacomo Matteotti 29, 17012 Albissola Marina
fondazione@gmazzotti1903.it | +39 019 489872
www.fondazione.gmazzotti1903.it

MUDA – MUSEO DIFFUSO ALBISOLA

Centro Esposizioni, Via dell'Oratorio 2, 17012 Albissola Marina
Casa Museo Jorn, Via G. D'Annunzio 6, 17012 Albissola Marina
Fornace Alba Docilia, Via S. Grosso 24, 17012 Albissola Marina
Servizi educativi Fondazione Museo della Ceramica di Savona Onlus
educazione@museodellaceramica.savona.it | +39 331 8916650
www.museodellaceramica.savona.it/servizi-educativi

VISITA GUIDATA

Dalla scuola dell'infanzia
alla scuola secondaria di secondo grado

Visita alla scoperta della ceramica di Albisola: introduzione nel Giardino Museo, focus sul coccodrillo di Fontana e tour nei laboratori con dimostrazioni pratiche. Un'esperienza immersiva tra arte, tradizione e maestria artigiana

Max partecipanti: fino a 30 pax

durata **1 ora circa**
costo **€ 5,00 per studente**
dove **Giardino Museo G. Mazzotti, Sala Bepi Mazzotti, Locale artigiano G. Mazzotti**



VISITA GUIDATA E LABORATORIO

Dalla scuola dell'infanzia
alla scuola secondaria di secondo grado

Visita ad Albisola tra storia, arte e laboratori ceramici, con tappa nella Sala Museo "Bepi" Mazzotti. A seguire, ogni studente decorerà una piastrella assistito da un'esperta. Le opere verranno poi cristallinate e cotte nei forni del laboratorio.

Max partecipanti: fino a 30 pax

durata **1 ora e 40 minuti circa**
costo **€ 15,00 per studente**
dove **Giardino Museo G. Mazzotti, Sala Bepi Mazzotti, Locale artigiano G. Mazzotti**



IO PIANTA

Dalla scuola primaria
alla scuola secondaria di secondo grado

Il giardino di Casa Jorn, parte viva del museo, ispira un laboratorio tra arte e natura: dopo l'osservazione delle piante presenti, i bambini creeranno un autoritratto vegetale con la tecnica del collage, riflettendo sul legame con l'ambiente.

Max partecipanti: 25 pax
Laboratorio

durata **2 ore**
costo **€ 6,00 a studente – gratuito per insegnanti, accompagnatori e persone con disabilità**
dove **MUDA (Casa Museo Jorn)**



JORN VIAGGI E PERCORSI

Dalla scuola primaria
alla scuola secondaria di secondo grado

Ispirati al viaggio di Jorn e alla sua mappa situazionista del 1957, i partecipanti creano una mappa personale usando tecniche miste, guidati da suggestioni visive tratte da albi illustrati e dal percorso da Copenaghen ad Albissola.

Max partecipanti: 25 pax
Laboratorio

durata **2 ore**
costo **€ 6,00 a studente – gratuito per insegnanti, accompagnatori e persone con disabilità**
dove **MUDA (Casa Museo Jorn)**



CAVALCAVIA

Dalla terza classe della scuola primaria
alla scuola secondario di primo grado

Sul lungomare degli artisti di Albissola, tra cavalli e arte pubblica anni '60, i bambini scopriranno le opere di Salino e Sassu. Dopo la lettura di "Cavalcavia" di Gek Tessaro, realizzeranno il proprio cavallo con la tecnica del collage.

Max partecipanti: 25 pax
Laboratorio

durata **2 ore**
costo **€ 6,00 a studente – gratuito per insegnanti, accompagnatori e persone con disabilità**
dove **MUDA - (Centro Esposizioni - Lungomare degli Artista - Ceramiche San Giorgio)**



CHE STILE!

Dalla classe terza della scuola primaria
alla scuola secondaria di secondo grado

Ad Albissola Marina, città della ceramica, i partecipanti scopriranno gli stili decorativi tradizionali. A conclusione del percorso, realizzeranno un elaborato grafico con una decorazione classica o reinventata, ispirata alle botteghe locali.

Max partecipanti: 25 pax
Laboratorio

durata **2 ore**
costo **€ 6,00 a studente – gratuito per insegnanti, accompagnatori e persone con disabilità**
dove **MUDA (Centro Esposizioni - Fornace Alba Docilia - Ceramiche San Giorgio)**



ALTARE

MUSEO DELL'ARTE VETRARIA ALTARESE - VILLA ROSA

Piazza del Consolato 4, 17041 Altare
info@museodelvetro.org | +39 019 584734
www.museodelvetro.org

LA VETROFUSIONE

Scuola secondaria di primo
e secondo grado

Un laboratorio creativo sul vetro: con l'aiuto di un artigiano, i partecipanti comporranno piccoli quadri multicolori usando frammenti di vetro. Dopo la cottura, l'opera finale, unica e personale, resterà di proprietà dell'allievo.

Max partecipanti: 15 pax
Laboratorio

durata **2 ore**
costo **€ 15,00 a studente (eventuali costi di spedizione sono a carica della scuola)**
dove **Museo dell'Arte Vetraria Altarese - Villa Rosa**



DAL PROGETTO ALL'OGGETTO

Scuola primaria
e scuola secondaria di primo grado

Un laboratorio sul design tra estetica e utilità: gli alunni creano oggetti ispirati a quelli visti in museo usando plastica, carta e plastilina. Un'attività per stimolare creatività, manualità e riflessione sull'uso quotidiano degli oggetti.

Max partecipanti: 20 pax
Laboratorio

durata **1 ora e 30 minuti**
costo **€ 5,00 a studente**
dove **Museo dell'Arte Vetraria Altarese -
Villa Rosa**



L'ARTE DEL COLORE

Scuola dell'infanzia
e scuola primaria

Dopo la visita dedicata ai motivi decorativi del vetro altarese, gli alunni dipingeranno un vasetto ispirato agli oggetti osservati. Ogni creazione, unica e personale, potrà diventare un originale oggetto d'uso da portare a casa.

Max partecipanti: 20 pax
Visita guidata + laboratorio

durata **1 ora e 30 minuti**
costo **€ 5,00 a studente**
dove **Museo dell'Arte Vetraria Altarese -
Villa Rosa**



NEL SEGNO DEL LIBERTY

Scuola primaria

Un viaggio nello stile Liberty a Villa Rosa, tra osservazione guidata e creazione di una decorazione a nastro. I partecipanti realizzeranno un modulo decorativo ispirato a fiori e foglie, da ripetere seguendo simmetria e ritmo tipici dello stile.

Max partecipanti: 20 pax
Visita guidata

durata **1 ora e 30 minuti**
costo **€ 5,00 a studente**
dove **Museo dell'Arte Vetraria Altarese - Villa Rosa**



ANDORA

PALAZZO TAGLIAFERRO MUSEO MINERALOGICO LUCIANO DABROI

Largo Milano 5, 17051 Marina di Andora
info@palazzotagliaferro.it | +39 348 9031514
www.palazzotagliaferro.it

I tre percorsi sono attivabili dal 23 ottobre al 2 novembre, in occasione della XIII edizione del Festival della Scienza di Genova.

ROCCE: MOSAICI DI MINERALI. **Intrecci fra geologia, metrologia e arte**

Scuola primaria

Un laboratorio per scoprire cosa sono le rocce, come si formano e come si classificano. Tra scienza e bellezza, gli studenti esploreranno l'interno delle rocce, veri mosaici naturali, guidati da slide e materiali didattici. In collaborazione con il DISTAV dell'Università di Genova.

Max partecipanti: 25 pax
Laboratorio

durata **1 ora**
costo **Gratuito - prenotazione obbligatoria**
dove **Museo Mineralogico Luciano Dabroi**



QUANTI MINERALI VEDI NELLA TUA ROCCIA? Riconoscere gli intrecci della Natura

Scuola primaria
e scuola secondaria di primo grado

Un viaggio nel mondo delle rocce e dei minerali: cosa sono, come si formano e si combinano per creare strutture cristalline uniche. Un approfondimento su composizione, intrecci e proprietà che rendono le rocce veri racconti della Terra.

Max partecipanti: 25 pax
Visita guidata personalizzata

durata **1 ora**
costo **Gratuito - Prenotazione obbligatoria**
dove **Museo Mineralogico Luciano Dabroi**



LA VITA SOPRA E DENTRO LE ROCCE. Intrecci tra biologia e geologia

Scuola secondaria di primo
e secondo grado

Il laboratorio esplora il legame tra vita e rocce: dall'acqua intrappolata nei minerali alle comunità di organismi che colonizzano superfici rocciose. Un viaggio tra inclusioni fluide e ambienti estremi per scoprire "finestre" sul passato della Terra.

Max partecipanti: 25 pax
Laboratorio

durata	1 ora
costo	Gratuito - Prenotazione obbligatoria
dove	Museo Mineralogico Luciano Dabroi



BORGIO VEREZZI

GROTTE DI BORGIO VEREZZI

Via Battorezza 5, 17022 Borgio Verezzi
grottediborgiosv@libero.it | +39 019 610150
www.grottediborgio.it

CREO IL MIO PIPPI

Scuola primaria (classi prime)

Un laboratorio creativo con Pippi... strello!
I bambini realizzeranno uno dei seguenti modelli: pipi-strelli saliscendi, pipistrelli segnalibri. Ogni creazione sarà personalizzata e portata a casa come ricordo dell'attività.

Laboratorio

durata	1 ora e 30 minuti
costo	€ 10,00 a studente (inclusa visita guidata alle Grotte)
dove	Grotte di Borgio Verezzi



CACCIA ALLA TESSERA MANCANTE

Scuola primaria (classi quarte e quinte)

I ragazzi potranno vivere un'avventura entusiasmante alla ricerca delle concrezioni perdute! Dovranno recuperare i pezzi di un puzzle raffigurante uno degli scorci visti durante la visita. Al termine dell'esperienza, riceveranno l'attestato di partecipazione.

durata	1 ora e 30 minuti
costo	€ 10,00 a studente (inclusa visita guidata alle Grotte)
dove	Grotte di Borgio Verezzi



I MISTERIOSI ABITANTI DELLA GROTTA: approfondimento e laboratorio

Scuola primaria (classi quarte e quinte)

Attraverso una proiezione di slide, i bambini scopriranno le affascinanti creature che popolano gli ambienti bui e silenziosi delle grotte. A seguire, un laboratorio creativo per disegnare la propria grotta che verrà poi "illuminata" con un'illusione creativa mostrando gli animali che la abitano.

durata	1 ora e 30 minuti
costo	€ 10,00 a studente (inclusa visita guidata alle Grotte)
dove	Grotte di Borgio Verezzi



CAIRO MONTENOTTE

FERRANIA FILM MUSEUM

Via Luigi Baccino Ospedale 28, 17014 Cairo Montenotte
ferraniafilmmuseum@gmail.com | +39 019 504529
www.ferraniafilmmuseum.net

UNO SGUARDO SENSIBILE

Dalla scuola dell'infanzia
alla scuola secondaria di secondo grado

Un laboratorio sulla storia e l'evoluzione della fotografia, dai primi esperimenti dell'800 al digitale e all'intelligenza artificiale. Tra tecniche, materiali e supporti, si riflette su memoria visiva, etica dell'immagine e obsolescenza dei mezzi di archiviazione.

Max partecipanti: 25 pax
Laboratorio + visita al museo

durata	1 ora circa
costo	€ 3,00 a studente (incluso ingresso al museo) – Prenotazione obbligatoria
dove	Ferrania Film Museum

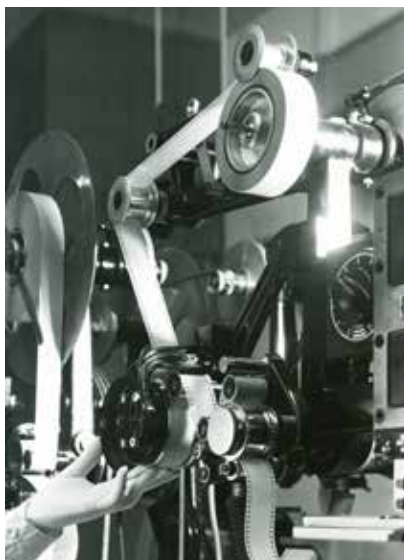

FINALE LIGURE

FORTE SAN GIOVANNI

Strada Beretta, 17024 Finale Ligure
drm-lig.fortesangiovanni@cultura.gov.it | +39 019 9376736
www.museiliguria.cultura.gov.it

L'offerta formativa di Forte San Giovanni è in continua evoluzione. Nel corso dell'anno potrebbero aggiungersi proposte, anche di altre associazioni. Per rimanere aggiornato e/o richiedere informazioni, scrivere a drm-lig.fortesangiovanni@cultura.gov.it

MAF MUSEO ARCHEOLOGICO DEL FINALE

Chiostri di Santa Caterina, 17024 Finale Ligure
didattica@museoarcheofinale.it | +39 019 690020 | +39 351 7306191
www.museoarcheofinale.it

ESCAPE ROOM

Scuola secondaria di primo
e secondo grado

Un'avventura nel Forte trasformato in carcere: tra enigmi, oggetti nascosti e guardie da evitare, la classe dovrà collaborare per evadere e riconquistare la libertà. Un gioco di squadra coinvolgente tra storia e mistero.

Max partecipanti: 25 pax
Escape Room

durata	1 ora e 30 minuti
costo	€ 8,00 a studente (per classi da 20 alunni in su) - € 10,00 a studente (per classi dai 10 ai 19 alunni) – Prenotazione obbligatoria. Attività a cura di Baba Jaga Arte e Spettacolo APS di Finale Ligure (babajagascuole@gmail.com)
dove	Forte San Giovanni



GIO BATTA SOLDATO E IL FORTE ABBANDONATO

Caccia al tesoro

Dalla prima alla quarta classe
della scuola primaria

Conoscere la storia di Forte San Giovanni attraverso il gioco e una divertente caccia al tesoro incentrata sulla ricerca dei disegni scomparsi del diario di Gio Batta, il soldato.

Max partecipanti: 25 pax
Caccia al tesoro

durata **1 ora**
costo **€ 8,00 a studente – Prenotazione obbligatoria. Attività a cura di Baba Jaga Arte e Spettacolo APS di Finale Ligure (babajagascuole@gmail.com)**
dove **Forte San Giovanni**



IL FORTE DEI PROFUMI

Dalla terza alla quinta classe
della scuola primaria

Nel giardino della macchia mediterranea, i bambini esplorano profumi, colori e usi delle piante aromatiche, tra giochi e attività sensoriali. Un'esperienza per conoscere il mondo vegetale in modo divertente e coinvolgente.

Max partecipanti: 25 pax
Visita guidata

durata **50 minuti**
costo **€ 4,00 a studente**
dove **Forte San Giovanni**



L'UOMO E L'UTILIZZO DELLE MATERIE PRIME

Scuola dell'infanzia, scuola primaria
e scuola secondaria di primo e secondo grado

I partecipanti partendo da un blocchetto d'argilla e seguendo le indicazioni dell'operatore realizzano un piccolo vaso con la tecnica della foggatura a mano. Il manufatto viene poi decorato imprimendo sulla superficie esterna il margine di conchiglie o le estremità di bastoncini.

Max partecipanti: 25 pax
Laboratorio

durata **1 ora**
costo **€ 8,00 a studente (incluso ingresso al MAF) – prenotazione obbligatoria**
dove **MAF Museo Archeologico del Finale**



LA BOTTEGA DEL PINTORE

Scuola secondaria di primo
e secondo grado

I partecipanti sperimenteranno la preparazione di un intonaco sul quale verrà realizzato lo spolvero (disegno preparatorio) e in seguito stenderanno i pigmenti sull'intonaco ancora "fresco", per completare la realizzazione del dipinto.

Max partecipanti: 25 pax
Laboratorio

durata **1 ora**
costo **€ 8,00 a studente (incluso ingresso al MAF) – prenotazione obbligatoria**
dove **MAF Museo Archeologico del Finale**



I GIOIELLI DEGLI ANTICHI LIGURI

Scuola primaria
e scuola secondaria di primo grado

I partecipanti realizzano una collana in rafia con ciوندolo a doppia spirale, ispirato a reperti dell'Età dei metalli. Usando la tecnica dell'intreccio e un filo di rame, creano un ricordo unico da portare a casa.

Max partecipanti: 25 pax
Laboratorio

durata **1 ora**
costo **€ 8,00 a studente (incluso ingresso al MAF) – prenotazione obbligatoria**
dove **MAF Museo Archeologico del Finale**



VIAGGIO SONORO NEL PASSATO

Scuola primaria
e scuola secondaria di primo grado

Un viaggio alle origini della musica conduce i ragazzi alla scoperta del “rombo”, antico strumento sciamanico. Dopo averlo costruito, ogni partecipante porterà a casa il proprio strumento sonoro come ricordo dell’esperienza.

Max partecipanti: 25 pax
Laboratorio

durata	1 ora
costo	€ 8,00 a studente (incluso ingresso al MAF) – prenotazione obbligatoria
dove	MAF Museo Archeologico del Finale



GARLENDÀ

MUSEO MULTIMEDIALE DELLA 500 “DANTE GIACOSA”

Via Roma 90, 17033 Garlenda
museo@500clubitalia.it | +39 0182 582282
www.500clubitalia.it

L'AUTO DELLE EMOZIONI

Dalla scuola dell'infanzia alla scuola secondaria di secondo grado

Visita con approfondimenti storici, tecnici e sociali sull'auto. A seguire (su richiesta): laboratori creativi con origami e disegni per i più piccoli; cartelli immaginari per la secondaria di primo grado; riflessione o mini-contest fotografico per i più grandi.

Max partecipanti: 25 pax
Visita guidata + laboratori

durata variabile a seconda dell'età
costo gratuito – prenotazione con eventuale richiesta di approfondimenti specifici
dove Museo Multimediale della 500 "Dante Giacosa"



CRESCERE SICURI Settimana dell'educazione stradale

Dalla scuola dell'infanzia alla scuola secondaria di secondo grado

Evento annuale con la Polizia Stradale e associazioni locali: lezioni interattive, visita al Museo e ai mezzi esposti, laboratori con percorsi a piedi, in bici o kart e giochi a tema sicurezza stradale. Un'esperienza educativa e divertente.

durata In base al programma annuale
costo gratuito
dove Museo Multimediale della 500 "Dante Giacosa" e in altri punti del paese



SASSELLO

MUSEO PERRANDO

Via dei Perrando 33, 17046 Sassello
museoperrando@gmail.com | +39 019 724100
www.museoperrando.it

IMPARO L'ARTE E INVENTO L'INSOLITO

Scuola primaria
e scuola secondaria di primo grado

Esperienza interdisciplinare tra realtà e fantasia: i ragazzi inventano una storia ambientata nel centro storico, di cui realizzano una mappa illustrata con foto e descrizioni dei luoghi in cui si svolge il racconto, di cui sono protagonisti.

Max partecipanti: 15 pax
Laboratorio (minimo 3 incontri)

durata **Da valutare a seconda del percorso didattico scelto**

costo
dove **Museo Perrando e Archivio storico**



VIAGGIO NEL TEMPO: da 30 milioni di anni fa all'arte contemporanea

Dalla scuola dell'infanzia
alla scuola secondaria di primo grado

Visite guidate alla conoscenza del territorio e alla sua storia, percorrendo le collezioni di cui il museo è ricco, sino alla nuova sezione dedicata al dialetto sassellese.

Max partecipanti: 15 pax
Visite guidate sia sul territorio che all'interno dei musei (minimo 3 incontri)

durata **Da valutare a seconda del percorso didattico scelto**

costo
dove **Museo Perrando – Nuovo Polo Museale Perrando – Museo del Dialetto – Collezione d'Arte Contemporanea – Quadreria Casa Perrando**



SAVONA

ALL ABOUT APPLE MUSEUM

Piazza Fabrizio De André 12r/14r, 17100 Savona
info@allaboutapple.com | +39 019 9380100
www.allaboutapple.com

COMPLESSO MUSEALE DELLA CATTEDRALE E CAPPELLA SISTINA

Piazza del Duomo, 17100 Savona
artecatte@gmail.com | +39 351 4630101
www.cattedralesavona.it

MÀR – CIVICO MUSEO ARCHEOLOGICO E DELLA CITTÀ

Corso Giuseppe Mazzini 1, 17100 Savona
info@museoarcheosavona.it | +39 019 2211770
www.museoarcheosavona.it

MUSEO DELLA CERAMICA

Via Aonzo 9, 17100 Savona
Servizi educativi Fondazione Museo della Ceramica di Savona Onlus
educazione@museodellaceramica.savona.it | +39 331 8916650
www.museodellaceramica.savona.it/servizi-educativi

MUSEO SANDRO PERTINI RENATA CUNEO

Fortezza del Priamar, Corso Mazzini 1, 17100 Savona
Servizi educativi Fondazione Museo della Ceramica di Savona Onlus
educazione@museodellaceramica.savona.it | +39 331 8916650
www.museodellaceramica.savona.it/servizi-educativi

PINACOTECA CIVICA

Piazza Chabrol 2, 17100 Savona
Servizi educativi Fondazione Museo della Ceramica di Savona Onlus
educazione@museodellaceramica.savona.it | +39 331 8916650
www.museodellaceramica.savona.it/servizi-educativi

ASSAGGIA LA MELA: alla scoperta della storia dell'informatica personale

Scuola secondaria di primo
e secondo grado

Un viaggio nella storia dell'informatica personale attraverso i prodotti Apple, tra curiosità e aneddoti raccontati da chi li ha usati. Dall'Apple II all'iPhone, per scoprire come il computer è diventato un compagno di vita, tascabile e connesso.

Max partecipanti: 15 pax
Visita guidata

durata **1 ora circa**
costo **€ 30,00 a gruppo + € 5,00 a studente (gratis 1 insegnante ogni 10 studenti) - Prenotazione obbligatoria**
dove **All About Apple Museum**



GIOCARTE

Scuola primaria
e scuola secondaria di primo grado

Visita al Chiostro e al Coro ligneo tra arte e architettura, percorso sensoriale in Cappella Sistina tra immagini, materiali e stemmi, e laboratorio creativo per realizzare il proprio stemma di famiglia con materiali naturali.

Max partecipanti: 30 pax
Visita guidata + laboratorio

durata **2 - 3 ore**
costo **€ 4,00 a studente – gratuita a docenti, accompagnatori e casi segnalati**
dove **Cattedrale N. S. Assunta – Cappella Sistina – Chiostro Franciscano**



INSISTIAMO

Scuola secondaria di primo e secondo grado

Visita e analisi del patrimonio, sintesi su slide degli elementi base della comunicazione. In gruppo si crea una composizione pubblicitaria con materiali ecosostenibili e immagini, da rifinire in classe con strumenti grafici o digitali.

Max partecipanti: 30 pax
Visita guidata + laboratorio

durata **2 - 3 ore**
costo **€ 4,00 a studente – gratuito per insegnanti, accompagnatori e casi segnalati**
dove **Cattedrale N. S. Assunta – Cappella Sistina – Chiostro Franciscano**



UN PAPA IN PRIGIONE

Dalla quarta classe della scuola primaria alla seconda classe della scuola secondaria di secondo grado

Scoperta della storia del papa prigioniero a Savona con immagini e fumetti. Indizi fotografici guideranno la visita in Cattedrale e Stanze del papa. A seguire, drammatizzazione in gruppo nella Cappella Sistina delle vicende raccontate.

Max partecipanti: 30 pax
Visita guidata + laboratorio

durata **2 - 3 ore**
costo **€ 4,00 a studente – gratuito per insegnanti, accompagnatori e casi segnalati**
dove **Cattedrale N. S. Assunta – Chiostro Franciscano – Appartamenti di Papa Pio VII**



TAM TAM

Scuola dell'infanzia
e scuola primaria

Esplorazione del museo tra architettura e arte lignea, con focus sull'acustica. Laboratorio con materiali ecosostenibili per creare un semplice strumento musicale ed esperienza corale "rinascentale" nella suggestiva Cappella Sistina.

Max partecipanti: 30 pax
Visita guidata + laboratorio

durata **2 - 3 ore**
costo **€ 4,00 a studente – gratuito per insegnanti, accompagnatori e casi segnalati**
dove **Cattedrale N. S. Assunta – Cappella Sistina – Chiostro Franciscano**



ARCHEOLOGI PER UN GIORNO

Scuola dell'infanzia, scuola primaria e scuola
secondaria di primo grado

Il laboratorio introduce al mestiere dell'archeologo con una parte teorica sulle tecniche di scavo e una simulazione pratica. I partecipanti potranno toccare reperti originali rinvenuti sul Priamàr, vivendo un'autentica esperienza archeologica.

Max partecipanti: 25 pax
Laboratorio

durata **1 ora**
costo **€ 6,00 a studente (incluso ingresso al museo) – Prenotazione obbligatoria**
dove **MÀR Civico Museo Archeologico e della Città – Fortezza del Priamàr**



DIPINGIAMO UN LAGGIONE MEDIEVALE

Scuola primaria e scuola secondaria di primo e secondo grado

Dopo una breve introduzione ai laggioni medievali con immagini, i bambini visiteranno il museo e, ispirandosi alle piastrelle esposte, realizzeranno la propria decorazione in ceramica, reinterpretabdo i motivi che li hanno colpiti di più.

Max partecipanti: 40 pax
Visita guidata + laboratorio

durata **1 ora**
costo **€ 6,00 a studente (incluso ingresso al museo) – Prenotazione obbligatoria**
dove **MÀR Civico Museo Archeologico e della Città – Fortezza del Priamar**



I LIGURI: dalle incisioni del Monte Bego a quelle del territorio savonese

Scuola primaria e scuola secondaria di primo grado

Una presentazione introdurrà la storia degli antichi Liguri e delle incisioni rupestri, dal Monte Bego al territorio savonese. Ogni partecipante realizzerà un frottage di incisioni usando lastre di ardesia.

Max partecipanti: 30 pax
Approfondimento

durata **1 ora**
costo **€ 6,00 a studente (incluso ingresso al museo) – prenotazione obbligatoria**
dove **MÀR Civico Museo Archeologico e della Città**



IL MOSAICO ROMANO

Scuola primaria e
secondaria di primo grado

Dalle origini mesopotamiche al mondo bizantino: una presentazione introdurrà i ragazzi alla storia del mosaico. Ispirati dalle opere esposte in museo, realizzeranno poi un piccolo mosaico con tecniche antiche.

Max partecipanti: 40 pax
Approfondimento

durata **1 ora**
costo **€ 6,00 a studente (incluso ingresso al museo) – prenotazione obbligatoria**
dove **MÀR Civico Museo Archeologico e della Città**



ALBERI DI TERRA

Dalla scuola dell'infanzia
alla scuola secondaria di secondo grado

Partendo dall'opera "L'albero di kaki" dell'artista Maria Bonelli Galfrè e attraverso la lettura di alcuni albi illustrati, i bambini impareranno a modellare la creta per dare forma al proprio albero.

Max partecipanti: 25 pax
Laboratorio

durata **2 ore**
costo **€ 8,00 a studente – gratuità per insegnanti, accompagnatori e partecipanti con disabilità**
dove **Museo della Ceramica**



LA MIA CASA

Dalla scuola dell'infanzia
alla scuola secondaria di secondo grado

Partendo dall'osservazione di alcune opere presenti in museo e attraverso la lettura di diversi albi illustrati, ogni partecipante realizzerà la propria casa in argilla utilizzando differenti tecniche di manipolazioni.

Max partecipanti: 25 pax
Laboratorio

durata **2 ore**
costo **€ 8,00 a studente – gratuità per insegnanti, accompagnatori e persone con disabilità**
dove **Museo della Ceramica**



OGGETTI DI TERRA

Dalla scuola dell'infanzia
alla scuola secondaria di secondo grado

L'argilla, da sempre usata per oggetti quotidiani, ispira un laboratorio creativo: dopo l'osservazione delle opere in Museo e la lettura di albi illustrati, ogni studente modellerà il proprio oggetto con tecniche base di manipolazione.

Max partecipanti: 25 pax
Laboratorio

durata **2 ore**
costo **€ 8,00 a studente – gratuità per insegnanti, accompagnatori e persone con disabilità**
dove **Museo della Ceramica**



TRAVASI

Dalla terza classe della scuola primaria
alla scuola secondaria di secondo grado

Osservando le diverse forme dei vasi presenti nelle collezioni del museo e ispirandosi alle illustrazioni del libro "Travasi" di Francesca e Giovanna Zoboli, ogni partecipante realizzerà dei moduli per comporre, attraverso la tecnica della stampa, nuove forme di vasi.

Max partecipanti: 25 pax
Laboratorio

durata **2 ore**
costo **€ 8,00 a studente – gratuita per insegnanti, accompagnatori e persone con disabilità**
dove **Museo della Ceramica**



SKETCHES DI FACCE

Dalla terza classe della scuola primaria
alla scuola secondaria di primo grado

Partendo dalle opere del Museo Pertini e dalla collezione di Cuneo, i ragazzi osserveranno i volti e li riprodurranno come semplici esercizi di disegno dal vero, scoprendo l'importanza dello studio preparatorio nell'arte.

Max partecipanti: 25 pax
Laboratorio

durata **1 ora e 30 minuti**
costo **€ 6,00 a studente – gratuita per insegnanti, accompagnatori e partecipanti con disabilità**
dove **Museo Sandro Pertini e Renata Cuneo**



CANCELLATURE

Dalla scuola dell'infanzia
alla scuola secondaria di secondo grado

Partendo dalle opere della collezione Milena Milani, i bambini scopriranno il segno come espressione artistica. Ispirati da Scanavino, realizzeranno stampe in bianco e nero con la tecnica della monotipia, creando composizioni di segni e tracce.

Max partecipanti: 25 pax
Laboratorio

durata **2 ore**
costo **€ 8,00 a studente – gratuità per insegnanti, accompagnatori e persone con disabilità**
dove **Pinacoteca Civica**



FONTANA

Dalla scuola primaria
alla scuola secondaria di secondo grado

Ispirati ai buchi e tagli di Lucio Fontana, gli studenti realizzeranno composizioni spaziali su carta, esplorando il gesto come linguaggio artistico e portando lo spazio reale dentro la superficie, come fece il maestro dell'arte spaziale

Max partecipanti: 25 pax
Laboratorio

durata **2 ore**
costo **€ 6,00 a studente – gratuità per insegnanti, accompagnatori e persone con disabilità**
dove **Pinacoteca Civica**



IL FILO D'ARIANNA

Dalla terza classe della scuola primaria
alla scuola secondaria di secondo grado

Il filo di Teseo diventa metafora per orientarsi tra miti e storie. Dopo l'osservazione dei quadri mitologici in Pinacoteca, i partecipanti daranno forma alle emozioni con un laboratorio di scrittura poetica ispirata ai miti antichi.

Max partecipanti: 25 pax
Laboratorio

durata **2 ore**
costo **€ 6,00 a studente – gratuità per insegnanti, accompagnatori e persone con disabilità**
dove **Pinacoteca Civica**



PEZZI DI NOI Ritratto di Milena Milani

Dalla seconda classe della scuola primaria
alla scuola secondaria di secondo grado

La collezione di ritratti della Fondazione Milena Milani mostra come l'immagine cambi secondo lo sguardo altrui. Ispirati ai volti esposti, gli studenti creeranno un ritratto a collage ritagliando elementi dai quadri raffiguranti Milena.

Max partecipanti: 25 pax
Laboratorio

durata **1 ora e 30 minuti**
costo **€ 6,00 a studente – gratuità per insegnanti, accompagnatori e partecipanti con disabilità**
dove **Pinacoteca Civica**



TOVO SAN GIACOMO

MUSEO DELL'OROLOGIO DA TORRE G. BERGALLO

Piazza Can. Giuseppe Folco, 17020 Tovo San Giacomo
info@museodellorologio.it | +39 019 648545
www.museodellorologio.it

LABORATORIO OROLOGIO

Scuola primaria
e scuola secondaria

I partecipanti partendo da un foglio di cartoncino bianco su cui è disegnato un cerchio diviso in dodicesimi andranno ad assemblare le lancette e a disegnare le ore e i minuti coadiuvati da un/una educatore/educatrice andando a comprenderne il funzionamento.

Max partecipanti: 12 pax
Laboratorio + visita guidata

durata **2 ore (1 h laboratorio + 1 h visita guidata)**
costo **€ 8,00 a studente (inclusa visita guidata del museo)**
dove **Museo dell'Orologio da Torre G. Bergallo**



LABORATORIO MERIDIANA

Dalla scuola dell'infanzia
alla scuola secondaria

Partendo da un cartoncino con ventaglio, i partecipanti costruiranno una meridiana montando lo gnomone con una cannuccia e colorando le ore. A fine attività, ne scopriranno il funzionamento grazie a una luce che simula il sole.

Max partecipanti: 12 pax
Laboratorio + visita guidata

durata	2 ore (1 h laboratorio + 1 h visita guidata)
costo	€ 8,00 a studente (inclusa visita guidata del museo)
dove	Museo dell'Orologio da Torre G. Bergallo



LABORATORIO ROUTINE

Dalla scuola dell'infanzia
alla scuola secondaria

Su un cartoncino piegato con sei finestrelle, i partecipanti disegnano le lancette degli orologi e illustrano sotto le azioni svolte in quei momenti della giornata: alzarsi, fare colazione, andare a scuola, giocare... Un modo creativo per imparare l'ora!

Max partecipanti: 12 pax
Laboratorio + visita guidata

durata	2 ore (1 h laboratorio + 1 h visita guidata)
costo	€ 8,00 a studente (inclusa visita guidata del museo)
dove	Museo dell'Orologio da Torre G. Bergallo



VADO LIGURE

VILLA GROPPALLO – MUSEO CIVICO A. MARTINI

Via Aurelia, 17047 Vado Ligure
Servizi educativi Fondazione Museo della Ceramica di Savona Onlus
educazione@museodellaceramica.savona.it | +39 331 8916650
www.museodellaceramica.savona.it/servizi-educativi

MITICI

Dalla terza classe della scuola primaria
alla scuola secondaria di primo grado

Nell'arte di Arturo Martini si incontrano spesso rappresentazioni mitologiche, allegoriche e di personaggi simbolici. Partendo dall'osservazione delle opere del museo ogni partecipante realizzerà un collage per rappresentare un'allegoria o una scena di un mito.

Max partecipanti: 25
Laboratorio

durata **1 ora e 30 minuti**
costo **€ 6,00 a studente – gratuità per insegnanti, accompagnatori e partecipanti con disabilità**
dove **Villa Gropallo – Museo Civico Arturo Martini**



SEGNI ANIMALI

Dalla scuola dell'infanzia
alla scuola secondaria di primo grado

Partendo dalle rappresentazioni degli animali presenti nelle opere della collezione del museo, ogni partecipante andrà a sperimentare diversi strumenti grafici per realizzare delle raffigurazioni di animali.

Max partecipanti: 25
Laboratorio

durata **1 ora e 30 minuti**
costo **€ 6,00 a studente – gratuità per insegnanti, accompagnatori e persone con disabilità**
dove **Villa Gropallo – Museo Civico Arturo Martini**



PROPOSTE INTRAMUSEALI

LA CITTÀ DEI PAPI DELLA ROVERE

Scuola secondaria di primo
e secondo grado

Savona, città natale di due papi rinascimentali, conserva tracce importanti del loro passaggio. Il percorso, articolato in tre tappe, si può completare in uno o più giorni.

Visita guidata

durata	-
costo	€ 12,00 a studente - (€ 4,00 per attività MÀR, € 4,00 per attività Complesso Cattedrale, € 4,00 per attività Pinacoteca) gratuita a docenti, accompagnatori e casi segnalati
dove	MÀR - Civico Museo Archeologico e della Città; Complesso Museale della Cattedrale e Cappella Sistina; Pinacoteca Civica



SAVONA: una città, due cattedrali

Scuola primaria
e scuola secondaria

Visita al Priamar con attività sui reperti, tappa al Coro Ligneo della Cattedrale e laboratorio finale con stallo creativo o manifesto di gruppo

Max partecipanti: 30 pax
Visita guidata + laboratorio

durata 2 - 3 ore
costo € 8,00 a studente (€ 4,00 per attività al MÀR, € 4,00 per attività al Complesso della Cattedrale) - gratuita a docenti, accompagnatori e casi segnalati
dove MÀR - Civico Museo Archeologico e della Città Complesso Museale della Cattedrale e Cappella Sistina



IL PROFUMO DELLA STORIA

Scuola primaria
e secondaria di primo e secondo grado

Esperienza sensoriale al Forte San Giovanni sulle tracce degli antichi profumieri: i ragazzi raccolgono erbe ed essenze mediterranee nel fossato per creare una fragranza personale. L'attività unisce natura, storia e creatività, valorizzando le specie locali e il legame con il territorio. Ogni partecipante porterà a casa il profumo realizzato.

Max partecipanti: 25 pax
Visita guidata + laboratorio

durata 2 ore
costo € 10,00 a studente - prenotazione obbligatoria
dove Forte San Giovanni
e Museo Archeologico del Finale



ORIENTARSI IN UN BORGO NEL PASSATO

Scuola secondaria di primo
e secondo grado

I partecipanti verranno accompagnati in un giro guidato per Finalborgo e presso Forte San Giovanni, con l'aiuto di una cartina muta dovranno individuare i punti di interesse storico, artistici, architettonici e le loro funzioni, imparando ad orientarsi in uno spazio urbano del passato.

Max partecipanti: 25
Visita guidata

durata	2 ore
costo	€ 10,00 a studente - prenotazione obbligatoria
dove	Forte San Giovanni e Museo Archeologico del Finale



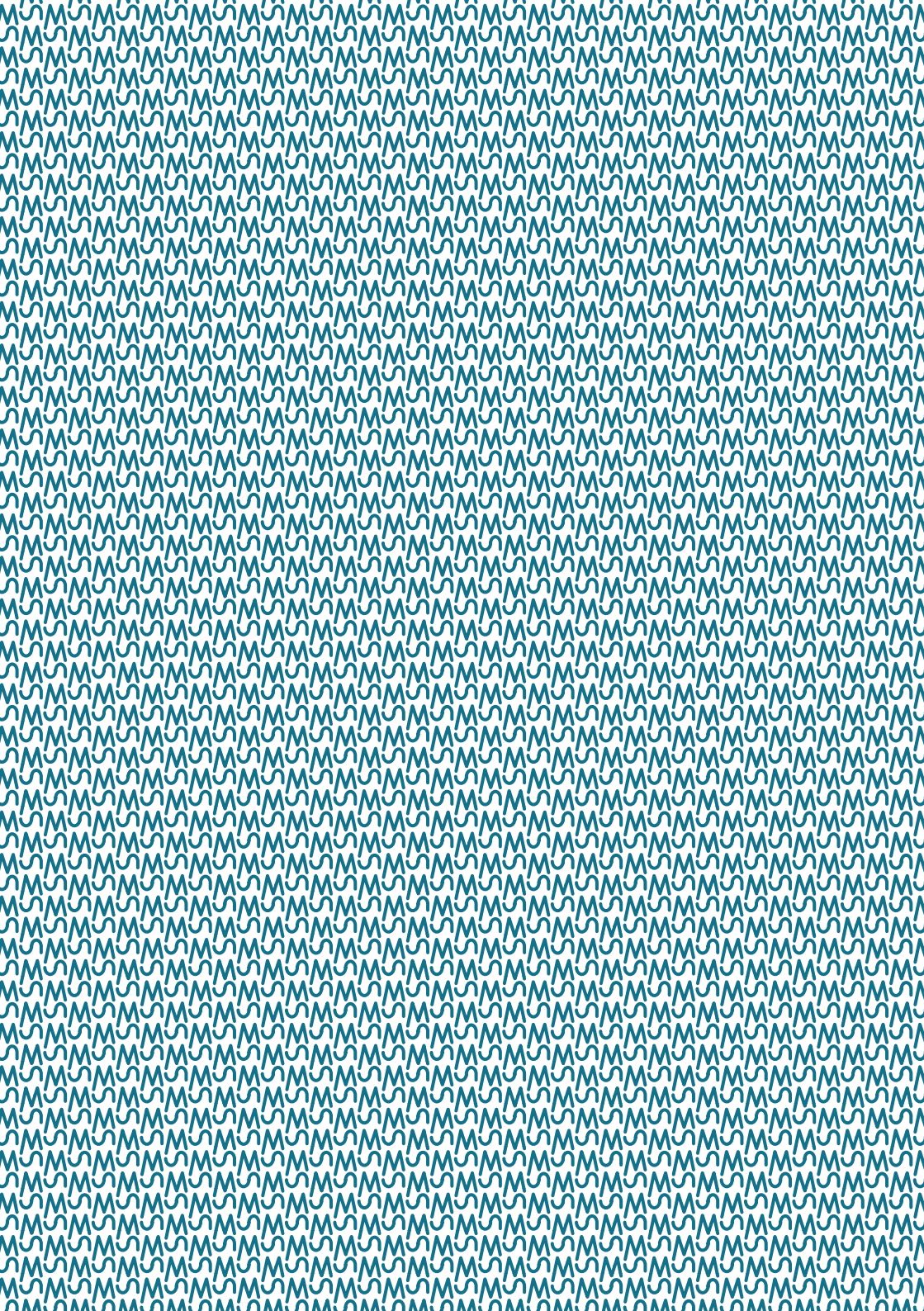

Albenga - MUSEO DIOCESANO E BATTISTERO PALEOCRISTIANO |
Albisola Superiore - MUSEO DELLA CERAMICA MANLIO TRUCCO |
Albissola Marina - MuDA MUSEO DIFFUSO ALBISOLA - FONDAZIONE
G. MAZZOTTI 1903 | **Altare** - MUSEO DELL'ARTE VETRAIA ALTARESE
- VILLA ROSA | **Andora** - PALAZZO TAGLIAFERRO - MUSEO
MINERALOGICO LUCIANO DABROI | **Borgio Verezzi** - GROTTA DI
BORGIO VEREZZI | **Cairo Montenotte** - FERRANIA FILM MUSEUM |
Finale Ligure - FORTE SAN GIOVANNI - MAF MUSEO ARCHEOLOGICO
DEL FINALE | **Garlenda** - MUSEO MULTIMEDIALE DELLA 500 "DANTE
GIACOSA" | **Sassello** - MUSEO PERRANDO | **Savona** - ALL ABOUT
APPLE MUSEUM - COMPLESSO CATTEDRALE E CAPPELLA SISTINA -
MÀR - CIVICO MUSEO ARCHEOLOGICO E DELLA CITTÀ - MUSEO DELLA
CERAMICA - MUSEO SANDRO PERTINI RENATA CUNEO - PINACOTECA
CIVICA | **Tovo San Giacomo** - MUSEO DELL'OROLOGIO DA TORRE G.
BERGALLO | **Vado Ligure** - VILLA GROPPALLO - MUSEO A. MARTINI